

AUDIENCIA PÚBLICA DE

Rendición de cuentas

VIGENCIA

2024



ESE HOSPITAL MARCO A. CARDONA



E.S.E MARCO A. CARDONA
MACEO ANTIOQUIA



Misión

La **ESE Hospital Marco A. Cardona** es una institución de carácter público ubicada en el municipio de **Maceo**, subregión del Magdalena Medio Antioqueño, que brindará servicios de salud integral con **enfoque en Atención Primaria y algunos complementarios** para la población Maceita, sus familias, la comunidad y demás personas que lo requieran, **basados en un trato digno, oportuno y con calidad a través de un talento humano idóneo y competente.**



Visión



La **ESE Hospital Marco A. Cardona** del municipio de Maceo, para el año 2028 será una institución, de carácter pública **referente en el Magdalena Medio Antioqueño** en la atención primaria y algunos complementarios, con **proyección al desarrollo, crecimiento y modernización de la infraestructura**, con **talento humano fortalecido y capacitado** promoviendo estrategias que disminuyan las barreras de acceso en el territorio.



Valores institucionales



Solidaridad 01



Tolerancia 02



Confidencialidad 03



Compromiso 04



Amabilidad 05



Respeto a la dignidad 06



Honestidad 07



Transparencia 08



Informe de actividades del comité de Bienestar Social vigencia 2024

Celebraciones:

- Cumpleaños Primer y segundo semestre.
- Día del niño.
- Día del enfermero.
- Día del conductor.
- Integración Adornos Navideños.
- Reconocimiento funcionario del mes.
- Integración bienestar Social.



Otras Celebraciones:

- Participación en fiestas del Cacao 2024.
- Alimentación y logística para Jornada de tamizaje de mama Secretaría de Salud e inclusión social.



Indicadores de Calidad

2023 - 2024

Índice de caídas de pacientes hospitalizados:



2023: 0.16%

2024: 0,04%

Por cada 1000 pacientes hospitalizados

Proporción de reingreso a hospitalización antes de 15 días por la misma causa:



2023: 0,52%

2024: 0,13%

Proporción de reingreso a urgencias antes de 72 horas por la misma causa:



2023: 1,55%

2024: 1,15%

Oportunidad en la asignación de citas de medicina general por primera vez



2023: 2,11

2024: 1,88

Meta:<3 días

Oportunidad en la asignación de citas odontológicas de primera vez



2023: 1,21

2024: 2,11

Meta:<3 días



Gestión de manifestaciones PQRSF comparativo año 2023 - 2024

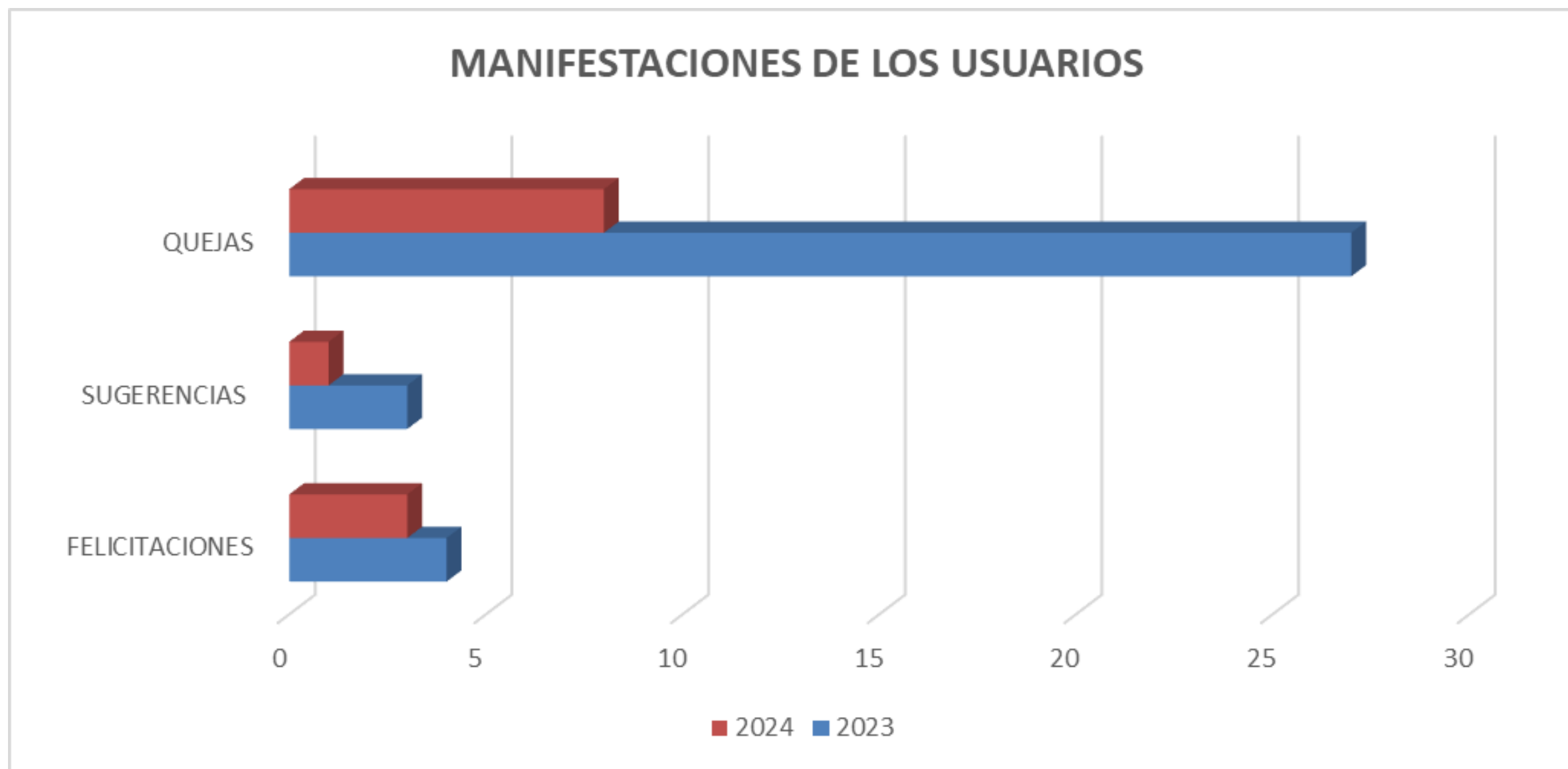

Principales motivos de manifestación de los usuarios

- ✓ Demoras en la atención médica
- ✓ Inconformidad con la atención recibida
- ✓ Cancelación y/o no asignación de citas
- ✓ Trato descortés por parte del personal de citas
- ✓ Demora en la atención para asignación de citas



E.S.E MARCO A. CARDONA
MACEO ANTIOQUIA

Información de la asociación de usuarios

- Tiene estatutos definidos y aprobados del año 2024.
- Se reúnen dos veces al año.
- Tienen conformada la Junta Directiva.
- Hacen parte de los diferentes comités normativos.



Temas en los que intervienen la asociación de usuarios con el hospital:

Capacitaciones, actuación en la veeduría en salud, elaboración de derechos de petición, acceso al derecho en salud, tramites hospitalarios, procesos de autorizaciones y demás temas con injerencia en los derechos y deberes de los usuarios.

Medición comparativa de la satisfacción 2023-2024

MEDICIÓN COMPARATIVA DE LA SATISFACCIÓN DE LOS USUARIOS 2023 - 2024

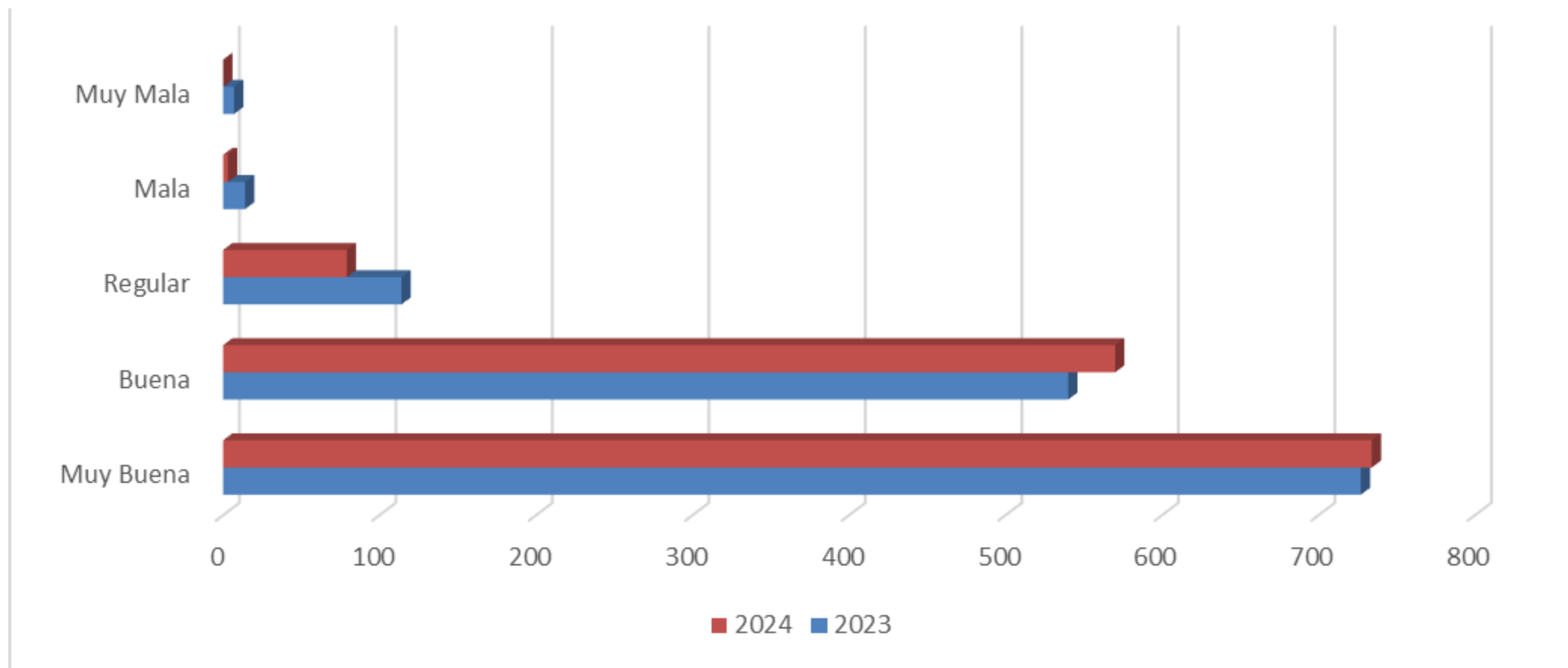

Detalle del nivel de satisfacción 2024

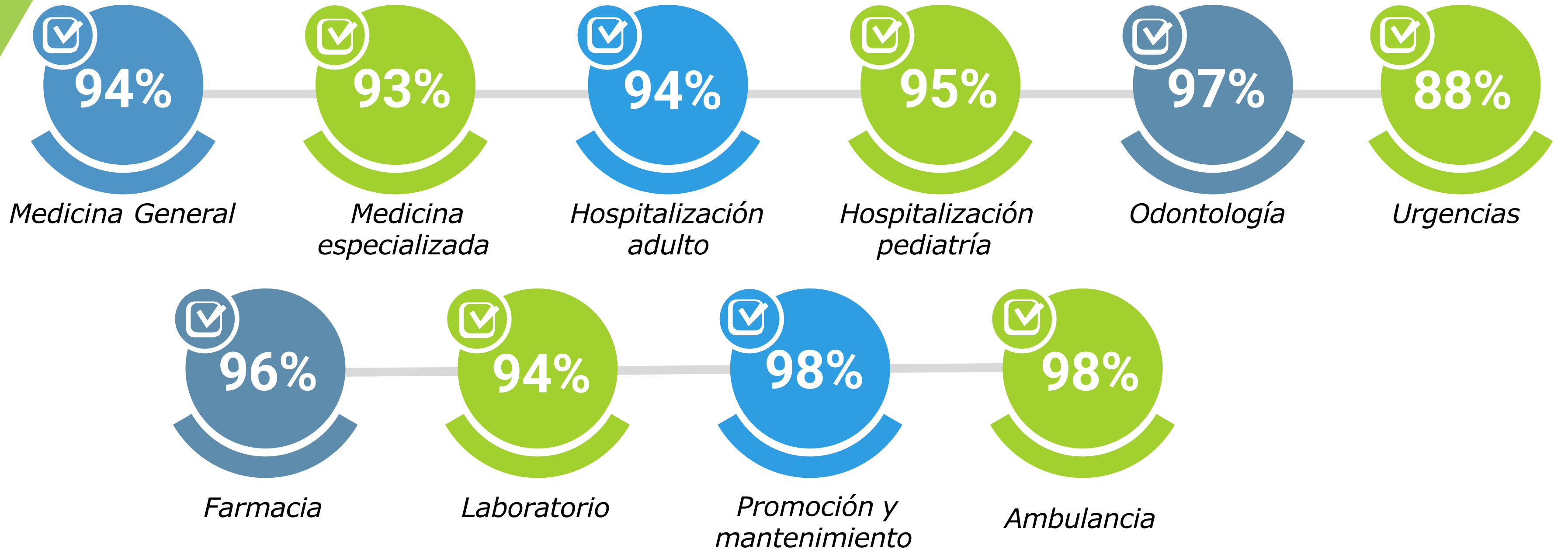

Satisfacción oftglobal: **94%**

Mecanismos de atención prioritaria

Desarrollamos la política de priorización en la atención documentada y socializada.

Se tienen demarcadas y diferenciadas las taquilla para atención preferencial.

Se cuenta con personal del área del SIAU que apoya los diferentes áreas como laboratorio, facturación donde realizan detección de usuarios que deben ser prioritarios por su condición.



18 Servicios Habilitados



01

*Hospitalización
adultos*



02

*Hospitalización
pediatría*



03

Enfermería



04

Medicina General



05

Nutrición y dietética



06

Odontología general



07

Psicología



08

Psiquiatría



09

Vacunación



E.S.E MARCO A. CARDONA
MACEO ANTIOQUIA



10

Laboratorio clínico



11

*Toma de muestras
laboratorio clínico*



12

*Servicio
farmacéutico*



13

*Fonoaudiología y/o
terapia de lenguaje*



14

*Radiología
odontológica*



15

*Toma de muestras de cuello
uterino y ginecología*



16

Atención del parto



17

Urgencias



18

*Transporte
asistencial básico*

Nuevos Servicios
Psicología
Fonoaudiología
Nutrición



E.S.E MARCO A. CARDONA
MACEO ANTIOQUIA

Consolidado de Programas de atención básica en salud - EBS

Consolidado de Programas de atención básica en salud - EBS

El Ministerio de Salud y Protección Social asignó a la ESE mediante resolución No. 1184 del 04/07/2024, el recurso de \$762.203.700= con el fin de fortalecer la Atención Primaria en Salud, a través de la conformación y operación de los Equipos Básicos en Salud, llevando atención médica a los hogares de la zona rural del municipio.

Hogares caracterizados: 1777

Personas caracterizadas: 4.510

Total Gestantes: 20

Total personas movilidad reducida: 442

Total niños menores de 5 años: 379

Total adultos mayores de 60 años: 846

Número de territorios: 2

Número de Microterritorios: 19

Equipos: 6



Consolidado de Programas en salud

Programa de Atención Psicosocial y Salud Integral a Víctimas - PAPSIVI

La ESE recibió por parte del Ministerio De Salud Y Protección Social mediante resolución No. 1912 del 23/11/2023, la suma de \$ **126.505.928=** para la implementación del **Programa de Atención Psicosocial y Salud Integral a Víctimas.**

Se atendieron 385 personas víctimas del conflicto armado en la zona urbana y rural.

Programa de PIC - Plan de Intervenciones Colectivas

Contrato Interadministrativo No. 009 – 2024, la Alcaldía Maceo Antioquia, contrata a la ESE Hospital Marco A. Cardona para la ejecución de actividades en las veredas del municipio y con personas de todas las edades con diferentes grupos poblacionales.



Actividades de los programas en salud



E.S.E. MARCO A. CARDONA
MACEO ANTIOQUIA

Promoción y mantenimiento de la salud 2024

Se realizaron 16 brigadas de salud rural

Se atendieron 528 pacientes



Brigadas de Inserción de Implantes subdérmicos a mujeres en edad fértil.

Jornadas integrales de Salud realizadas en cada uno de los puestos de salud con actividades integrales de promoción y mantenimiento de la salud.

Unidad móvil tamizaje de cáncer de mama y próstata.

Actividades 2023-2024



Control de enfermería

2023: 2.628
2024: 1.638



Vacunación

2023: 3.541
2024: 3.508



Exodoncia

2023: 477
2024: 478



Superficies obturadas

2023: 3.158
2024: 2.632



Exámenes de laboratorio

2023: 19.562
2024: 19.755



Citologías

2023: 527
2024: 466



Consulta de odontología

2023: 1.182
2024: 912



Sellantes aplicados

2023: 1.829
2024: 1.307



Sesiones de terapias respiratorias

2023: 217
2024: 205



Partos vaginales

2023: 11
2024: 5

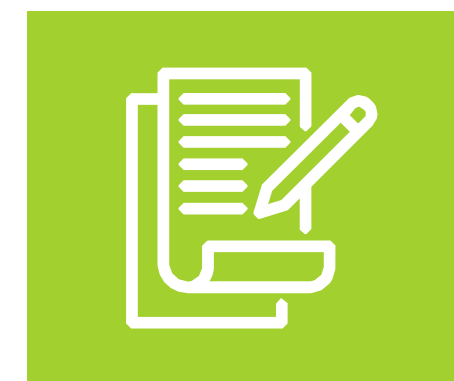

Total egresos

2023: 28
2024: 34



E.S.E MARCO A. CARDONA
MACEO ANTIOQUIA

Proyectos Presentados 2024

Adecuación y reforzamiento de la infraestructura física de la ESE Hospital

Marco A. Cardona

Radicado SSSA

2024054250020

Valor del proyecto: \$ 12.581.054.024

Estado: fase de evaluación



Fortalecimiento de servicios de salud (Pasivos)

Radicado Minsalud

2024424002578522

Valor del proyecto: \$ 602.372.712

Estado: Fase de viabilización



Transporte Asistencial Básico (TAB) de pacientes a través de adquisición de ambulancia

Radicado Minsalud

2024423001336972

Valor: \$ 316.000.000

Estado: Fase de viabilización



Apoyo para el Transporte Asistencial Básico (TAB) de pacientes a través de adquisición de ambulancia.

Radicado Secretaría de salud e inclusión social

2024010358435

Valor: \$ 313.000.000

Estado: Ejecutado



Adquisición de Vehículo de Transporte Extramural

Radicado Minsalud

2024423001336662

Valor:289.750.000

Estado: fase de evaluación



Mejoramiento y adecuación de Obras Menores de la Infraestructura del Centro de Salud La Susana

Pendiente radicado SSSA y Minsalud

ID 1265226

Valor :\$ 648.071.412,86

Estado: fase de evaluación



Mejoramiento adecuación de Obras Menores de la Infraestructura del Centro de Salud La Floresta

Pendiente radicado SSSA y Minsalud

ID 1268397

Valor:\$ 649.574.854,73

Estado: fase de evaluación



Fortalecimiento institucional de la red pública hospitalaria (Ajuste institucional)

Radicado: Secretaría de salud e inclusión social

2024060431745 Fecha 24/12/2024

Valor: \$ 300.000.000,00

Estado: Ejecutado

Facturación total de servicios de salud año 2024

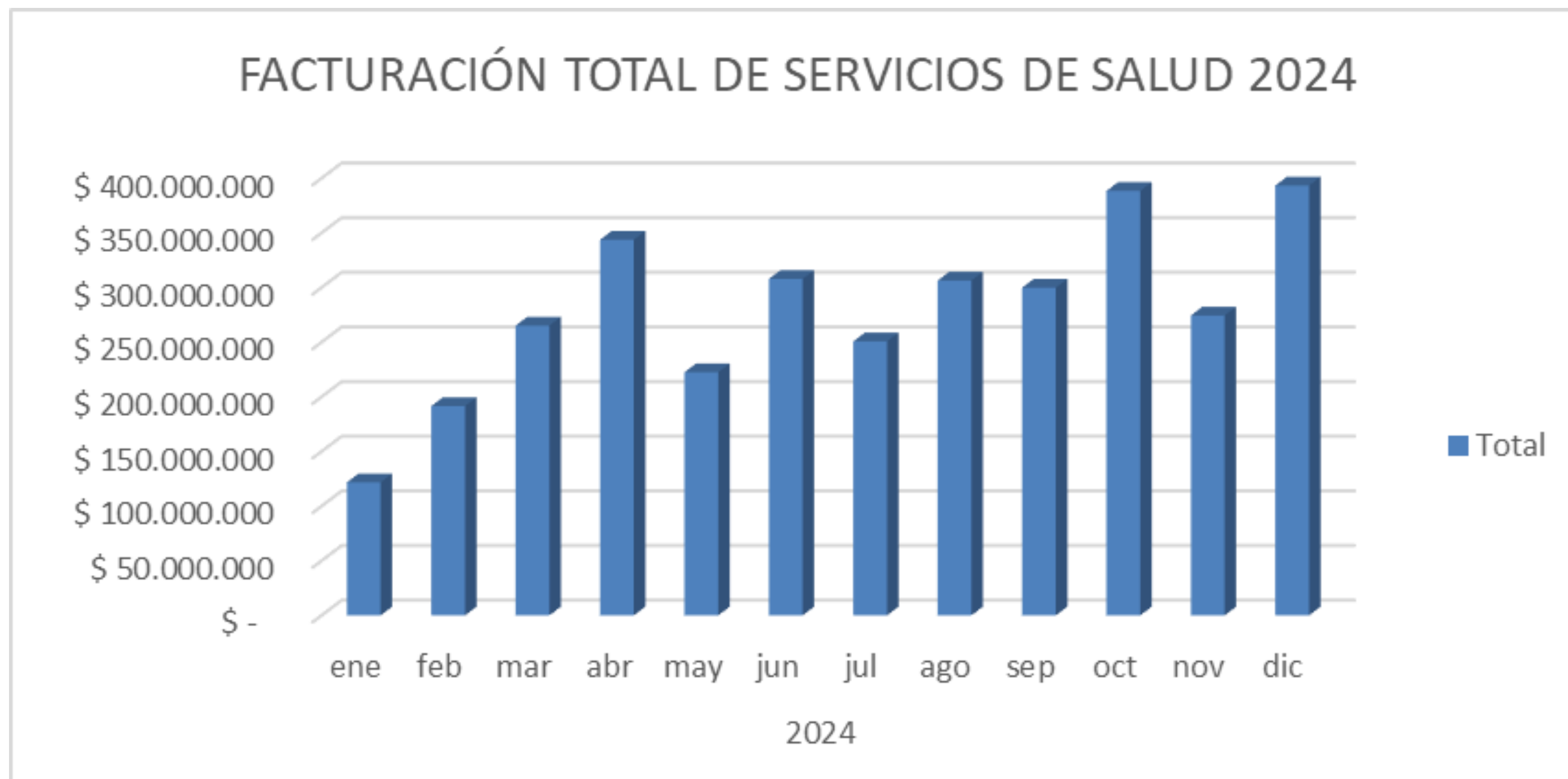

Facturación total de servicios de salud año 2024



Total facturación año:
\$ 3.365.479.313



Facturación por Régimen



Total facturación por régimen:
\$3.365.479.313

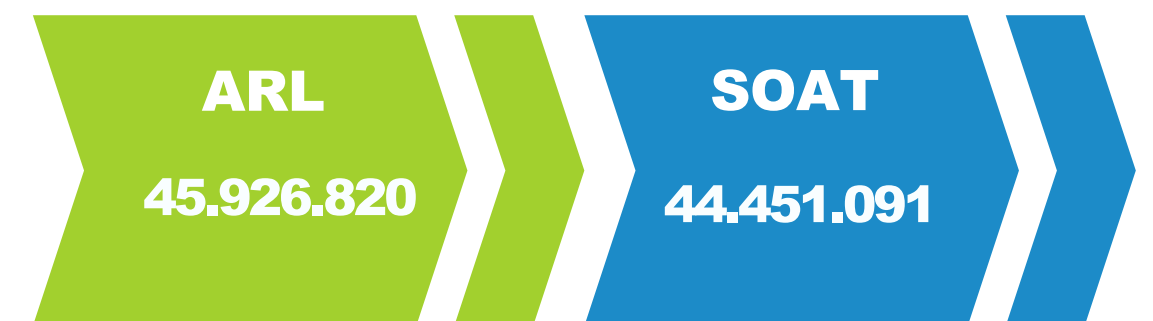
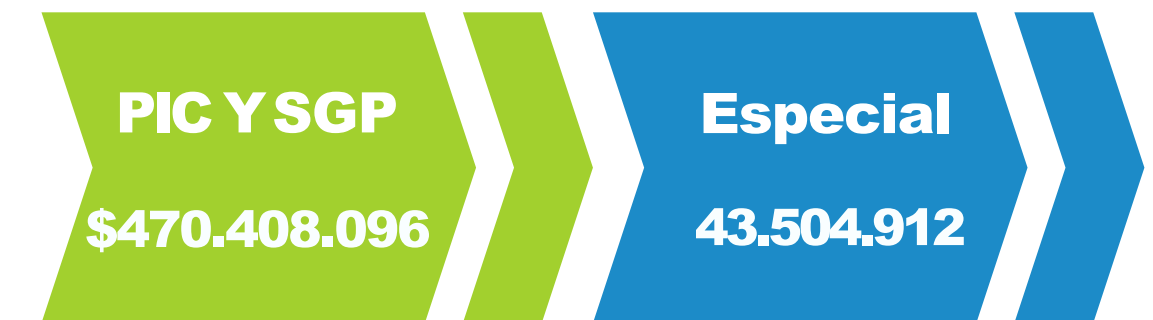

Facturación por entidad 2024



**Alianza Medellín Antioquia
Contributivo**
\$197.156.992



**Alianza Medellín Antioquia
Subsidiado**
\$1.596.768.799



**Alianza Medellín Antioquia
Evento**
\$86.944.599



EPS Sura Subsidiada
\$16.593.573



E.S.E MARCO A. CARDONA
MACEO ANTIOQUIA

Facturación por entidad 2024



EPS Sura Contributivo
\$\$\$37.030.430



**Fideicomisos Patrimonios
Autónomos FIDUC**
\$23.736.091



**La Previsora S.A. Compañía
de Seguros**
\$13.459.544



Nueva EPS Subsidiado
138.963.238



E.S.E MARCO A. CARDONA
MACEO ANTIOQUIA

Facturación por entidad 2024



Nueva EPS Subsidiado PYP
\$25.582.424



Nueva EPS Contributivo
\$542.517.533



Nueva EPS Contributivo PYP
\$73.887.498



EPS Sura PYP
\$ 771.500

Total :
\$2.753.412.221



E.S.E MARCO A. CARDONA
MACEO ANTIOQUIA

Estados Financieros

Comparativo activo

CUENTA	ACTIVOS	PERIODOS		VARIACION	
		Diciembre 2024	Septiembre 2024	PESOS	PORCENTAJE
11	EFFECTIVO Y EQUIVALENTES AL EFFECTIVO	77.011.275	400.175.975	- 323.164.700	-420%
12	INVERSIONES E INSTRUMENTOS DERIVADOS	69.401.548	69.401.548	-	0%
13	CUENTAS POR COBRAR	919.460.280	1.009.956.461	- 90.496.181	-10%
14	PRÉSTAMOS POR COBRAR	-	53.682	- 53.682	0%
15	INVENTARIOS	73.361.832	57.215.835	16.145.997	22%
16	PROPIEDADES, PLANTA Y EQUIPO	8.307.231.939	8.335.630.716	- 28.398.777	0%
19	OTROS ACTIVOS	2.729.082	2.363.446	365.636	13%
	TOTAL ACTIVO	9.449.195.956	9.874.797.663	- 425.601.707	-5%



E.S.E MARCO A. CARDONA
MACEO ANTIOQUIA

Estados Financieros

Comparativo pasivo

CUENTA	PASIVOS	PERIODOS		VARIACION	
		Diciembre 2024	Septiembre 2024	PESOS	PORCENTAJE
23	PRÉSTAMOS POR PAGAR	32.436.198	21.346.681	11.089.517	34%
24	CUENTAS POR PAGAR	1.378.076.576	775.604.318	602.472.258	44%
25	BENEFICIOS A LOS EMPLEADOS	315.476.739	531.588.604	- 216.111.865	-69%
	TOTAL PASIVOS	1.725.989.513	1.328.539.603	397.449.910	23%

Comparativo patrimonio

CUENTA	PATRIMONIO	PERIODOS		VARIACION	
		Diciembre 2024	Septiembre 2024	PESOS	PORCENTAJE
32	PATRIMONIO DE LAS EMPRESAS	7.723.206.443	8.546.258.060	- 823.051.617	-11%
	TOTAL PATRIMONIO	7.723.206.443	8.546.258.060	- 823.051.617	-11%



Estados Financieros

Comparativo ingresos

CUENTA	INGRESOS	PERIODOS		VARIACION	
		Diciembre 2024	Diciembre 2023	PESOS	PORCENTAJE
43	VENTAS DE SERVICIOS DE SALUD	3.117.456.637	3.272.716.847	- 155.260.210	-5%
44	TRANSFERENCIAS Y SUBVENCIONES	713.896.771	579.681.582	134.215.189	19%
48	OTROS INGRESOS	428.978.280	523.063.322	- 94.085.042	-22%
	TOTAL INGRESOS	4.260.331.688	4.375.461.751	- 115.130.063	-3%



E.S.E MARCO A. CARDONA
MACEO ANTIOQUIA

Estados Financieros

Comparativo costos y gastos

CUENTA	COSTOS Y GASTOS	PERIODOS		VARIACION	
		Diciembre 2024	Diciembre 2023	PESOS	PORCENTAJE
63	COSTO DE VENTAS DE SERVICIOS DE SALUD	1.512.589.299	1.472.465.201	40.124.098	3%
51	GASTOS DE ADMINISTRACIÓN Y OPERACIÓN	2.891.734.444	2.569.859.775	321.874.669	11%
53	DETERIORO, DEPRECIACIONES, AMORTIZACIONES Y PROVISIONES	112.963.606	121.310.991	- 8.347.385	-7%
58	OTROS GASTOS	396.915.723	19.425.280	377.490.443	95%
	TOTAL COSTOS Y GASTOS	4.914.203.072	4.183.061.247	731.141.825	15%



Conversemos

Este es un espacio para que envíes tus preguntas sobre la información entregada en el informe de rendición de cuentas vigencia 2024.



gerente@hospitalmaceo.gov.co



E.S.E MARCO A. CARDONA
MACEO ANTIOQUIA

GRACIAS

AUDIENCIA PÚBLICA DE

Rendición de cuentas

VIGENCIA

2024



E.S.E. MARCO A. CARDONA
MACEO ANTIOQUIA